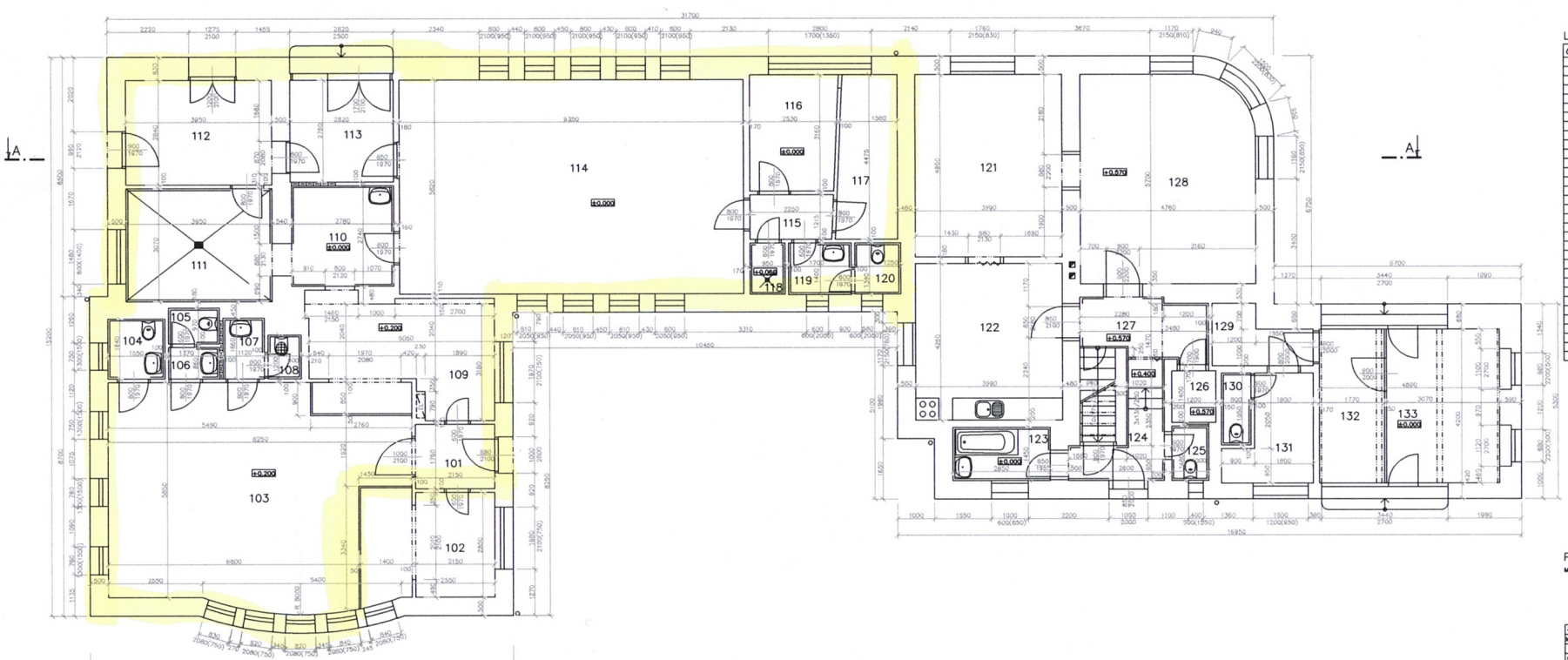

LEGENDA MÍSTNOSTÍ

ČÍS.M.	ÚČEL MÍSTNOSTI	PL.(m2)	PODLAHA	S.V.(mm)	POZNÁMKA
101	ZÁDVEŘÍ	3,64	KERAMICKÁ DLAŽBA	3000	BEZ VYTÁPĚNÍ
102	TRAFIKA	10,76	KERAMICKÁ DLAŽBA	3000	VYTÁPĚNÍ
103	JÍDELNA BUFETU	42,72	KERAMICKÁ DLAŽBA	2990	VYTÁPĚNÍ
104	WC TRAFIKY	2,54	KERAMICKÁ DLAŽBA	2990	VYTÁPĚNÍ
105	WC BUFETU	1,33	KERAMICKÁ DLAŽBA	3000	BEZ VYTÁPĚNÍ
106	PŘEDSÍŇ WC	1,18	KERAMICKÁ DLAŽBA	3000	VYTÁPĚNÍ
107	PŘEDSÍŇ ÚKLID. MÍSTN.	1,88	KERAMICKÁ DLAŽBA	2270	BEZ VYTÁPĚNÍ
108	ÚKLIDOVÁ MÍSTNOST	1,10	KERAMICKÁ DLAŽBA	2270	BEZ VYTÁPĚNÍ
109	VÝDEJ BUFETU	16,03	KERAMICKÁ DLAŽBA	3000	VYTÁPĚNÍ
110	ÚSTA PŘÍPRAVNA	7,62	KERAMICKÁ DLAŽBA	3150	BEZ VYTÁPĚNÍ
111	HRUBÁ PŘÍPRAVNA	12,13	KERAMICKÁ DLAŽBA	2310	VYTÁPĚNÍ
112	PŘÍJEM, SKLAD	11,22	CEMENTOVÝ POTĚR	2390	BEZ VYTÁPĚNÍ
113	ZÁDVEŘÍ	7,78	KERAMICKÁ DLAŽBA	3990	BEZ VYTÁPĚNÍ
114	BUFET	54,42	KERAMICKÁ DLAŽBA	3210	VYTÁPĚNÍ
115	CHODBA	2,73	PVC	3240	BEZ VYTÁPĚNÍ
116	KANCELÁŘ	7,43	PVC	3240	VYTÁPĚNÍ
117	ŠATNA ZAMĚSTNANCŮ	7,05	PVC	3250	BEZ VYTÁPĚNÍ
118	KOUPELNA	1,32	KERAMICKÁ DLAŽBA	3180	BEZ VYTÁPĚNÍ
119	PŘEDSÍŇ WC	2,36	KERAMICKÁ DLAŽBA	3240	VYTÁPĚNÍ
120	WC	1,73	KERAMICKÁ DLAŽBA	3240	BEZ VYTÁPĚNÍ
121	OBÝVACÍ POKOJ	19,79	KOBEREC	3045	VYTÁPĚNÍ
122	KUCHYŇ	17,00	PVC	3000	VYTÁPĚNÍ
123	KOUPELNA	3,71	PVC	2640	VYTÁPĚNÍ
124	SCHODIŠTĚ, CHODBA	4,80	PVC	2055	VYTÁPĚNÍ
125	WC	1,48	PVC	2055	VYTÁPĚNÍ
126	SPÍŽ	1,68	PVC	2310	BEZ VYTÁPĚNÍ
127	CHODBA	5,38	PVC	2340	BEZ VYTÁPĚNÍ
128	LOŽNICE	26,67	KOBEREC	3020	VYTÁPĚNÍ
129	PŘEDSÍŇ	3,59	PVC	2760	VYTÁPĚNÍ
130	WC	1,56	PVC	2760	BEZ VYTÁPĚNÍ
131	ŠATNA	5,66	PVC	2760	VYTÁPĚNÍ
132	VRÁTNICE	8,19	KERAMICKÁ DLAŽBA	3030	VYTÁPĚNÍ
133	VRÁTNICE	12,14	KERAMICKÁ DLAŽBA	3030	VYTÁPĚNÍ

POZNÁMKA:

MÍSTNOSTI ČÍSLO 124, 127 DŘEVĚNÝ OBKLAD STĚN A STROPŮ.

Zodp. projektant	Vypracoval	Kreslil	Tech. kontrola	Ing. Eduard ŠOBER PROJEKCE - TZB Masarova 8, 767 01 Kroměříž tel. 573/4140, fax 573/4135, mob. 602/76928 IČO: 13303818, DIČ: CZ6203291662
Ing. ŠOBER Ed.	CHYTILOVÁ P.	CHYTILOVÁ P.		
Kraj: ZLÍNSKÝ	Okres: KROMĚŘÍŽ	Obec: KROMĚŘÍŽ		
Investor: PSYCHIATRICKÁ LÉČEBNA V KROMĚŘÍŽI, HAVLÍČKOVA 1205				Formát: 73 A4
Akce: ZAMĚŘENÍ STÁVAJÍCÍHO STAVU OBJEKT 27, 27A				Datum: 05/2003
				Účel: DSP
				Č.j. zakázky: 01/2003/001
				Č.j. jednací: 001/2003
Obsah výkresu: PŮDORYS 1.NP				Měřítko: 1 : 50 Č.j. výkresu: 03